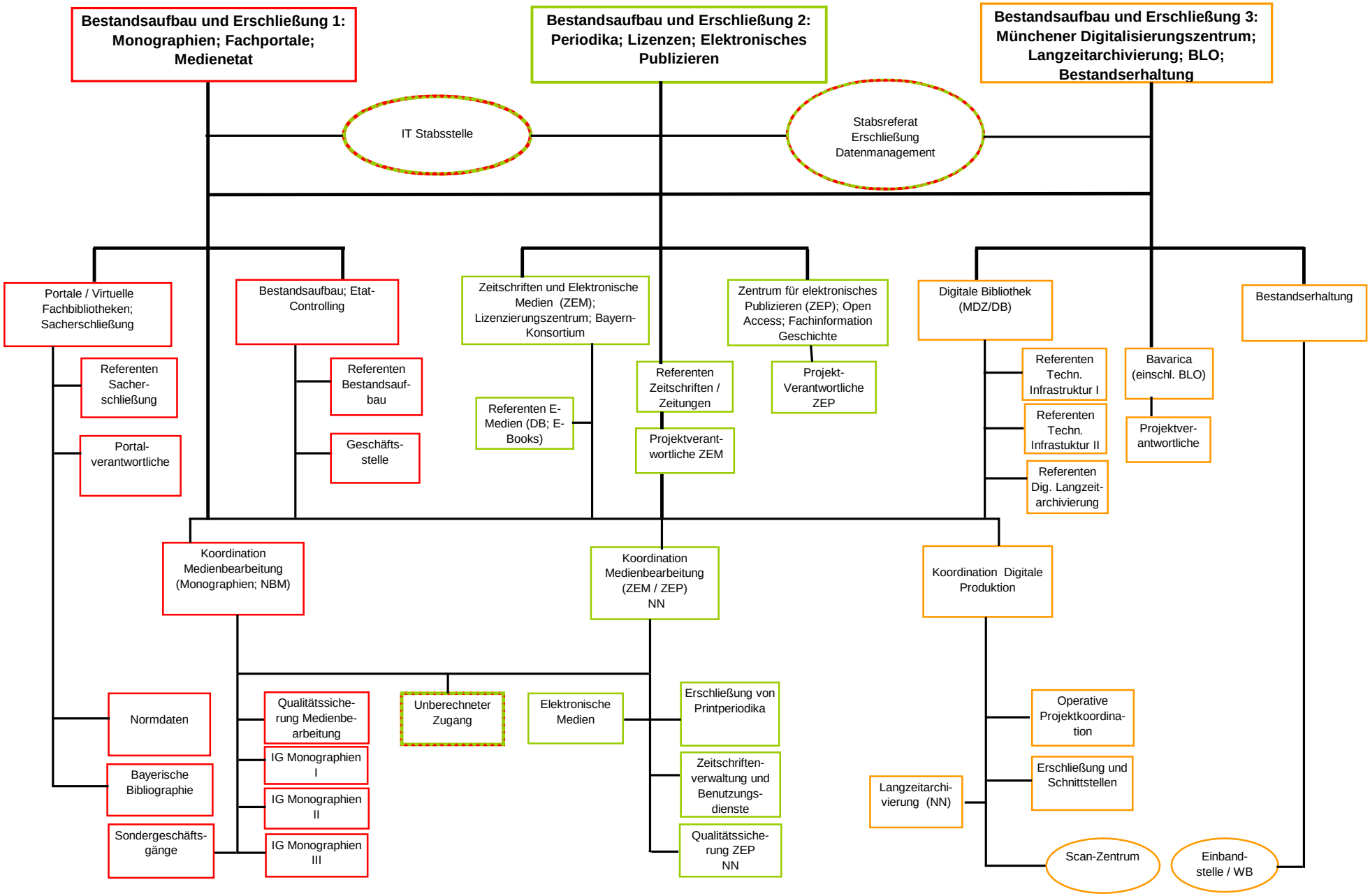Abteilung Bestandsaufbau und Erschließung